Samedi 13 octobre 2018 / *Samstag, den 13. Oktober 2018*

9h30-11h30 **Cinquième session** / *Fünfte Sektion*

Vers une solidarité européenne avec les sociétés extra-européennes ?
Auf dem Wege zu einer europäischen Solidarität mit außereuropäischen Gesellschaften ?

Lucile Dreidemy (Université de Toulouse Jean Jaurès)
Anton Taradellas (Université de Genève)

Parteinahe Stiftungen zwischen Außenpolitik und Entwicklungshilfe
De l'engagement humanitaire au tiers-mondisme : les réseaux transnationaux de solidarité pour les réfugiés de la guerre d'Algérie

Pause

Caroline Moine (CHCSC/Université Versailles St-Quentin-en-Yvelines)

Les mobilisations de solidarité avec le Chili en France et en RFA/RDA dans l'Europe de la Guerre froide (années 1970-1980)

Christine Aquatias (IEP, Université de Strasbourg)

Migration, solidarité et syndicats allemands: le Deutscher Gewerkschaftsbund face à la migration de 1987 à 2004

Présidence/Moderation : **Hélène Miard-Delacroix** (Sorbonne Université)

11h30-12h00 Débat et conclusion

CONTACT
catherine.maurer@unistra.fr

Atelier de recherche organisé par le Comité franco-allemand des historiens des XIXe et XXe siècles
et l'Université de Strasbourg avec le soutien de la MISHA, de l'Université Franco-Allemande et de l'Université de Genève

STRASBOURG 11 - 13 octobre 2018

Penser et pratiquer la solidarité

France, Allemagne, Europe et le monde

XIXe et XXe siècles

salle des Conférences de la MISHA
Maison Interuniversitaire des Sciences de l'Homme-Alsace
5, allée du général Rouvillois à STRASBOURG campus Esplanade

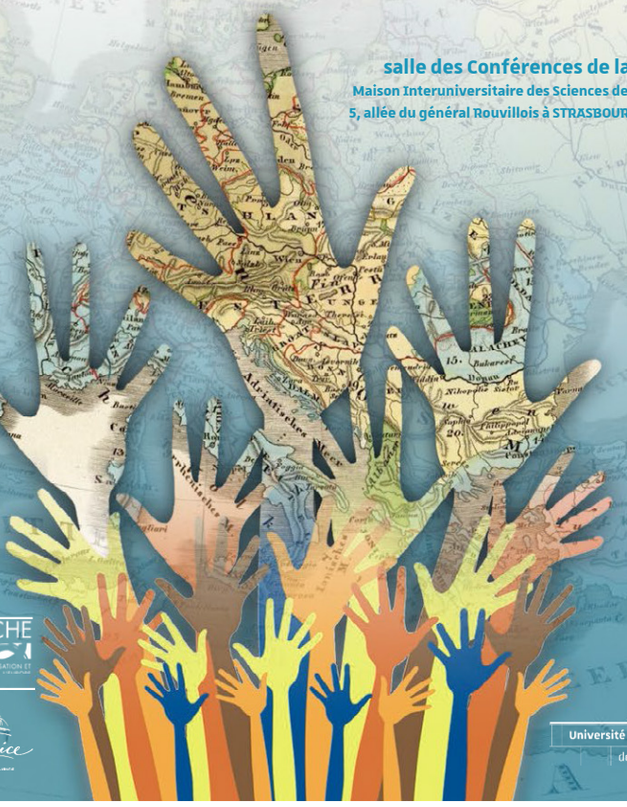

DynamE Dynamiques Européennes
UNIVERSITÉ DE GENÈVE
Université franco-allemande Deutsch-Französische Hochschule
ARCHE
Université de Strasbourg

Jeudi 11 octobre 2018 / *Donnerstag, den 11. Oktober 2018*

14h00-14h15 Allocutions de **Michel Deneken**, président de l'Université de Strasbourg, et de **Didier Breton**, directeur de la MISHA

14h15-14h30 Accueil des participants / *Begrüssung der Teilnehmerinnen und Teilnehmer*

14h30-14h45 Introduction / *Einführung* **Catherine Maurer** (Université de Strasbourg) **Matthias Schulz** (Université de Genève) **Hélène Miard-Delacroix** (Sorbonne Université) **Guido Thiemeyer** (Université de Dusseldorf)

14h45-16h **Première session** / *Erste Sektion*
Solidarité : approches conceptuelles
Solidarität : begriffsgeschichtliche Zugänge

Irène Herrmann (Université de Genève) Humanitaire et solidarité. La confrontation de deux concepts altruistes
Florence Vienne (TU Braunschweig) et **Marion Thomas** (Université de Strasbourg)
Le concept de solidarité dans la pensée bio-politique de la deuxième moitié du XIXe siècle : l'étude d'un cas franco-allemand
Isabelle Rabault-Mazières (Université Paris I-Panthéon-Sorbonne) De quoi l'Impôt de Solidarité Nationale de 1945 est-il le nom ?

Présidence/Moderation : **Anne Kwaschik** (Université de Constance)

Pause

16h15-17h15 **Deuxième session** / Zweite Sektion
Socialisme, christianisme, républicanisme : milieux, traditions, pratiques et objectifs de solidarité
Sozialismus, Christentum,Republikanismus : Milieus, Traditionen, Praktiken und Ziele der Solidarität

Karina Bénazech-Wendling (Université de Strasbourg) Solidarités privées et solidarités publiques :de la charité religieuse au contrôle séculier de l'État. L'impact des sociétés philanthropiques protestantes en Irlande, 1818-1869
Anne-Marie Saint-Gille (Université Lumière – Lyon II) Le socialisme religieux de Leonhard Ragaz (1868-1945)
Caroline Tixier (Université Paris 2 Panthéon-Assas/Université Paris 13)
Entre inspiration et opposition : les sources protestantes du solidarisme de Léon Bourgeois

Présidence/Moderation : **Anne Kwaschik** (Université de Constance)

Pause

17h30-19h Table ronde / *Diskussionsrunde*

L'État-providence, renforcement de l'État-nation ou étape vers l'Europe sociale ?
Der Sozialstaat - Konsolidierung des Nationalstaats oder Etappe zu einem sozialen Europa ?

Michel-Pierre Chélini (Université d'Artois) Les prestations sociales en France de 1945 à la fin des années 1960, une mutualisation partielle et peu connue des revenus salariés
Michel Hau (Université de Strasbourg) Le financement de la protection sociale : l'année 1945, origine d'une divergence entre la France et l'Allemagne
Sylvain Schirmann (IEP, Université de Strasbourg) Les Conseils syndicaux interrégionaux (CSI) franco-allemands : l'espace transfrontalier, comme espace de solidarité syndicale et de création d'Europe sociale ? Bilan d'une expérience
Hartmut Kaelble (Humboldt Universität zu Berlin) Warum entstand seit den 1970er Jahren kein europäischer Wohlfahrstaat?

Présidence/Moderation : **Matthias Schulz** (Université de Genève)

19h Apéritif pour tous, communiquants et membres du Comité

20h Dîner /*Abendessen*

Vendredi 12 octobre 2018 / *Freitag, den 12. Oktober 2018*

9h-12h00 **Troisième session** / *Dritte Sektion*
Société civile et solidarité (nationale et transnationale)
Zivilgesellschaft und (nationale wie transnationale) Solidarität

Delphine Diaz (Université de Reims Champagne-Ardenne) Pratiquer la solidarité au profit des réfugiés étrangers dans la France de la Monarchie de Juillet : l'exemple du « Bazar polonais » de Lyon
Marion Aballéa (IEP, Université de Strasbourg) L'empathie malgré l'adversité. Émotions franco-allemandes et démonstrations populaires de solidarité entre 1871 et 1914
Barbara Lambauer (SIRICE/Labex EHNE) Crises de réfugiés et réseaux philanthropiques juifs avant 1914 : solidarités entre Paris, Berlin et Vienne

Pause

Lia Börsch (Ruprecht-Karls-Universität Heidelberg) Protest gegen das Weltbühnenurteil. Die internationale Solidarisierungskampagne der Deutschen Liga für Menschenrechte für Carl von Ossietzky
Michel Fabréguet (IEP, Université de Strasbourg) Des pratiques de solidarité à l'intérieur des camps de concentration nationaux-socialistes ?

Présidence/Moderation : **Catherine Maurer** (Université de Strasbourg)

14h-16h30 **Quatrième session** / *Vierte Sektion*
Conditions, trajectoires et conjonctures d'une solidarité européenne
Bedingungen, Wege und Konjunkturen europäischer Solidarität

Hugo Canihac (IEP, Université de Bordeaux) Du solidarisme aux Communautés Européennes. Georges Scelle (1878-1961) et la solidarité au-delà de l'Etat
Karim Fertikh et **Julien Louis** (IEP, Université de Strasbourg) Le droit social européen comme une solidarité transnationale régionalisée.La Société internationale pour le droit du travail et de la sécurité sociale dans les années 1950-1960
Friederike Schotters (Eberhard-Karls-Universität Tübingen) Solidarität und Vertrauen — Untersuchung eines komplexen Wechselverhältnisses am Beispiel der deutsch-französischen Beziehungen zwischen 1981 und 1990

Pause

Bent Boel (Université d'Aalborg, Danemark) Entre ingérence étatique et solidarité transnationale : les gouvernements occidentaux face aux dissidents de l'Est pendant la guerre froide
Alexandre Bibert (IEP Université de Strasbourg) Les logiques syndicales de la solidarité française et allemande avec Solidarnosc

Présidence/Moderation : **Guido Thiemeyer** (Université de Dusseldorf)

Pause

17h00 Commémoration du trentième anniversaire du Comité / *Gedenken aus Anlass des 30-jährigen Jubiläums des Komitees*

18h Assemblée générale du Comité / *Generalversammlung des Komitees*

20h Dîner /*Abendessen*